

Turtips Siljan og omegn

revidert Røysa og Svartemyrribben

umerkede stier for viderekommende
og
oversikt over Siljan Turlags blåmerkede stier

På vegne av Siljan Turlag, Elin Løver Finn Røksund

Siljan Turlag
DNT Telemark



Blåmerkede løyper i Siljans nærrområde

Alle de blåmerkede stiene i tabellen som er satt inn under, finnes på de to nye DNT Telemark turkartene i 1:25 000 som Siljan Turlag ved undertegnede, har vært med på å utarbeide.

HUSK AT GAMLE TRAKTORVEIER OG STIER I TERRENGET KAN VÆRE SVÆRT IGJENGRODD OM SOMMEREN. Våren er best på disse stedene.

Kartene heter Skien Øst Siljan og Siljan Nord. Her finner du også Skien Turlags stier i Gjerpen, men kartene dekker ikke løypene i Hvarnes.

Vanebu - Skum	Siljan	Blå
Viddaseter - Stubbekollen	LOT	Blå
Viddaseter - Vindfjell - Breivann	LOT	Blå
Vindfjelltunet - Breivann - Viddaseter	LOT	Blå
Vindfjell - Skjærstjø	LOT	Blå
Rustad - Avsøla - Søntvedtkollen	Siljan	Blå
Snurråsen - Kløverødkollen - Hovde	Siljan	Blå
Roligheten - Prestegårdseter	Siljan	Blå
Roligheten - Åstjønn	Siljan	Blå
Brånan - Vieråsen	Siljan	Blå
Brånaskottet - Mælakollen rundt	Siljan	Blå
Brånaskottet - Prestegårdseter	Siljan	Blå
Brånaskottet - Ramsås	Siljan	Blå
Solvika - Middagskollane	Siljan	Blå
Solvika - Blåfjell	Skien	Blå
Solvika - Fiskebekkåsen	Siljan	Blå
Solvika - Holmefjell	Siljan	Blå
Midtbygda skole - Fiskebekkåsen	Siljan	Blå
Holtesletta - Galtetjønn - Alpin	Siljan	Blå
Vierød - Østre Vealøs	Siljan/POT	Blå
Kvislarønningen - Nordkollen - Oklungen	POT	Blå
Ordalskollen		Umerket
Lønnedalskollen	Siljan	Umerket
Berganvarden (Vettakollen)	Hvarnes	Rød
Huskollen (Odberg)	Hvarnes	Rød
Haugskollen	Hvarnes	Blå

Siljan Nord

Målestokk: 1 : 25 000
Ekvidistanse: 10 m.

Skien øst Siljan

Målestokk: 1 : 25 000
Ekvidistanse: 10 m.

DNT Telemark



Engsholt

265

Alsgarden 467 moh

Nest finest utsikt etter lille
Skrehelle. Få går hit.



© Finn Roksund

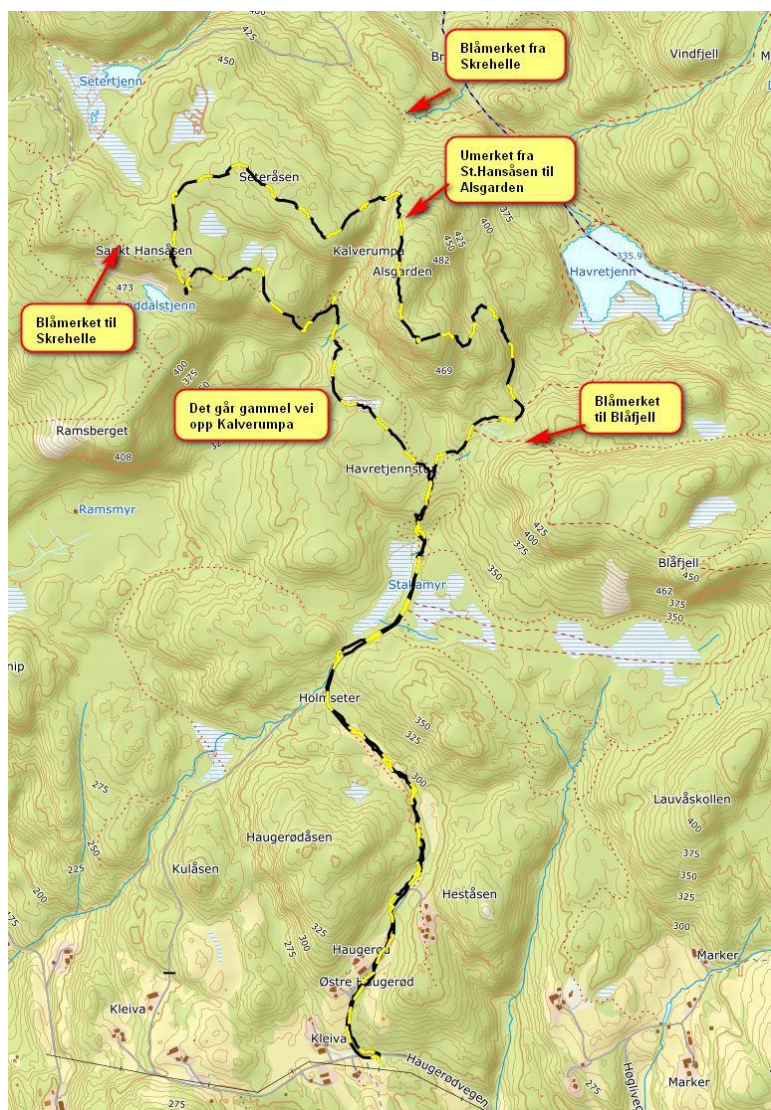

**Ikke gå på
tur i
ukjent
terreng
uten
KART og
KOMPASS!**

Parkering på Kleven.
Turen bør tas med sola via St.Hansåsen (fin utsikt) og Seteråsen. 8 km t/r. Blåmerket til St.Hansåsen, sti vider. Privat merking på toppen av Kalverumpa. Superutsikt på Alsgarden.



Gunnborgdalen.

Folk i Form stiene

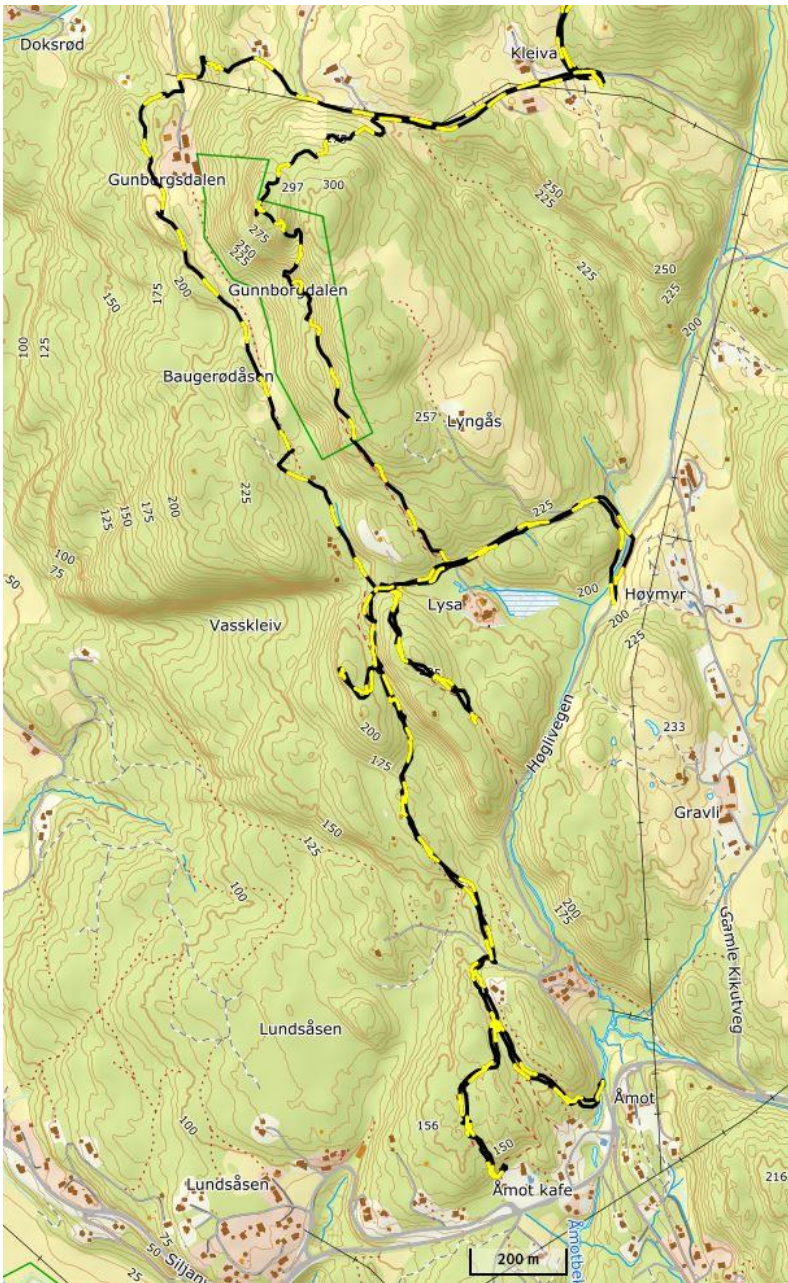

Parkering på Kleiven eller nede ved Toras hytte.

Her går det meste på blåmerket, eller på oppgatte stier/veier.

Mange fine utsiktspunkter.

Berganvarden 457 moh



© Finn Roksumd

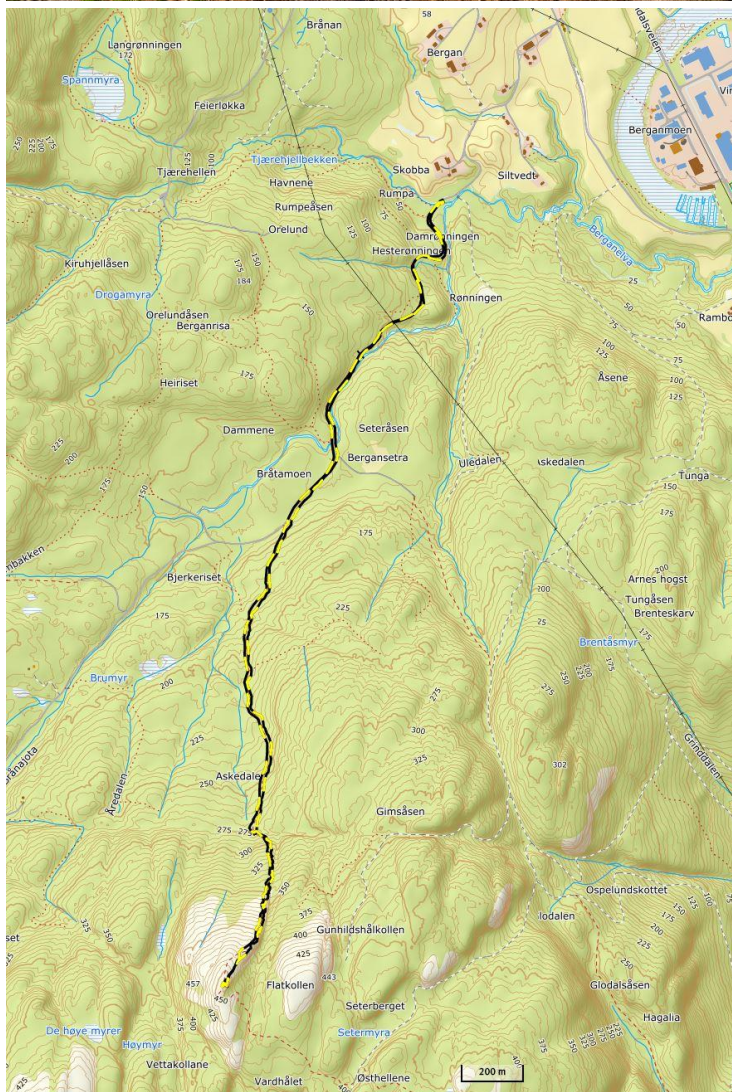

Naboen til Kistefjell, og tilhører Vettakollane. Suveren utsikt også oppover i Lågendalen.

Parkering innerst på veien, og skilting 6,5 km t/r.

Kjør inn ved Berganmoen, nord for Kvelde eller syd for Steinsholt. Alt avhengig.

Kistefjell 454 moh



© Finn Roksund

Parkering ved Holt i Holtsdalen. Opp gammel vei etter Elgtjønndiplene. Tore Fagertun har merket opp fra skogsbilveien med gule bånd. I godvær ser man både Færder og Svenner, samt den nye Farrisbrua. Kikkert er kanskje lurt.

Turen er beregnet på VIDEREKOMMENDE!

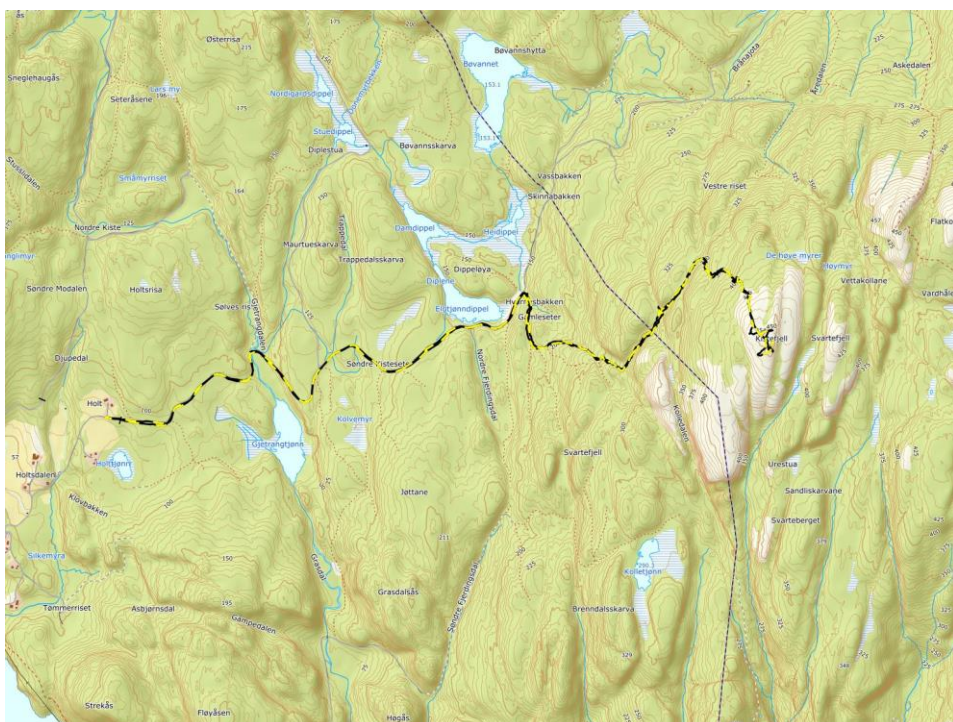

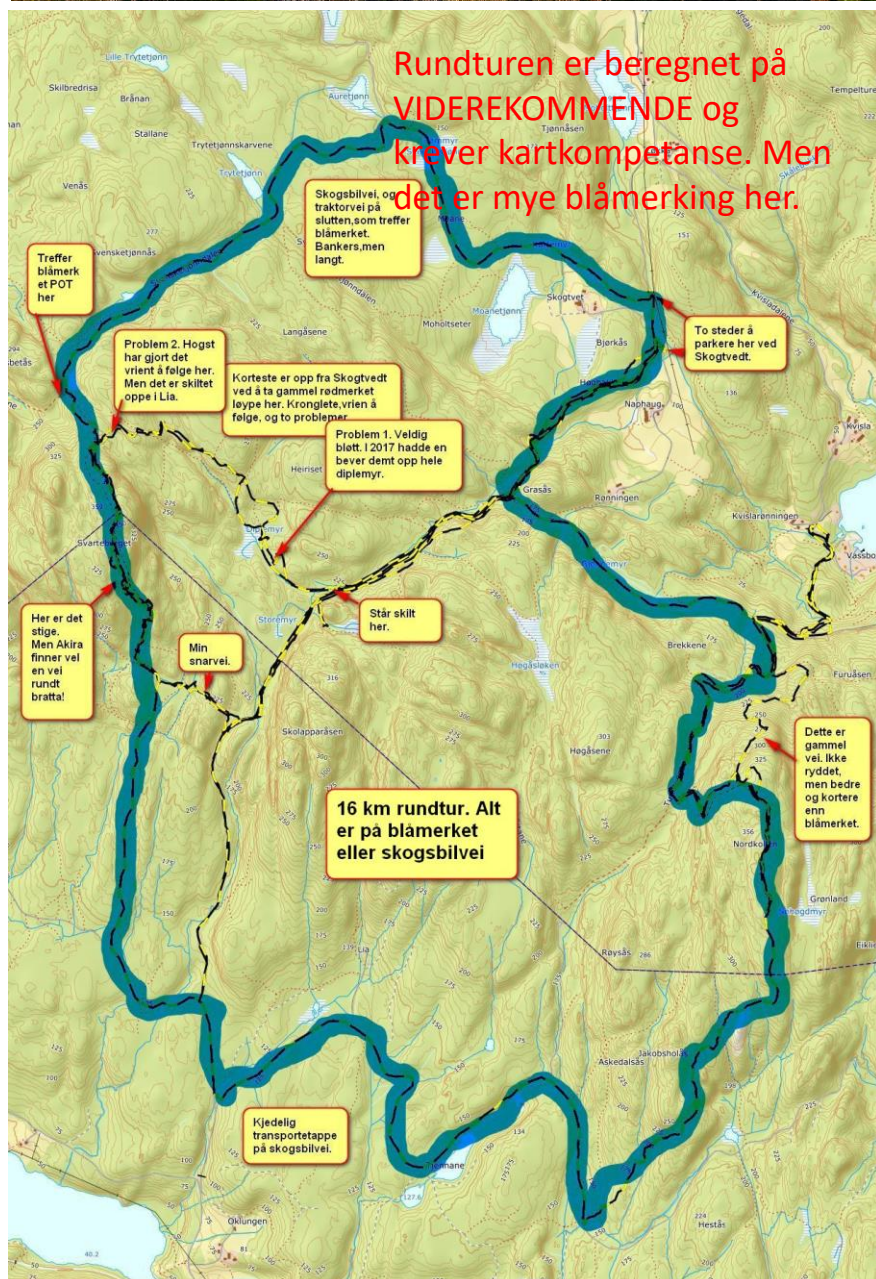

Hovde 566 moh

Fin utsikt i mange retninger. Kan se Gaustatoppen



© Finn Roksund

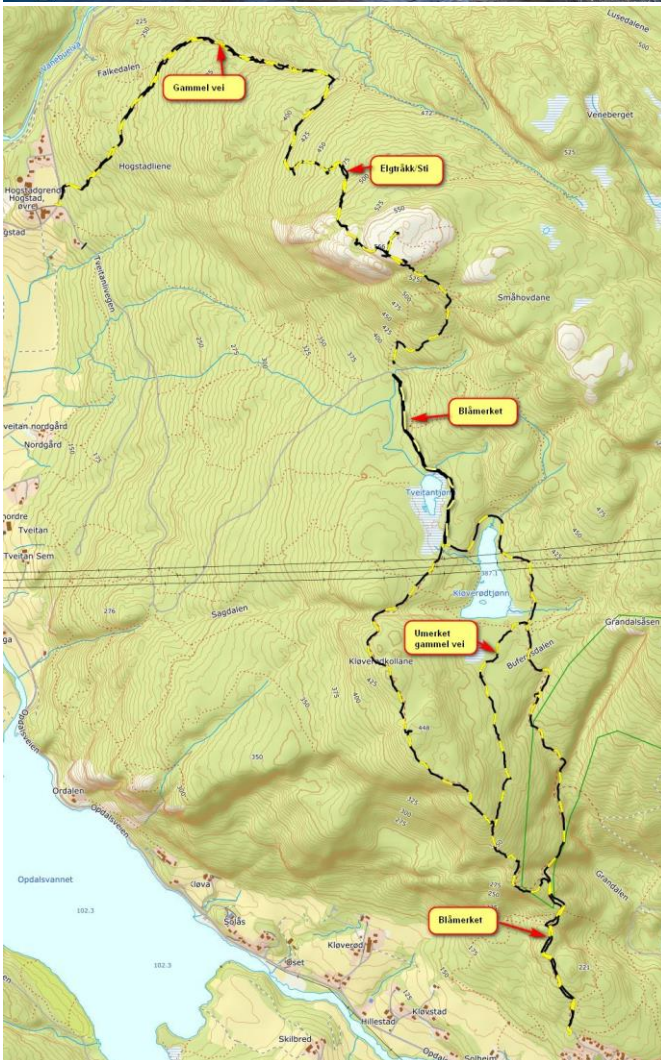

Gamle veier opp fra Hogstad er kortest, og mest gøy, følger gamle veier og elgtråkk på slutten.

Krever kart!

Skogsbil-veien opp fra Hogstad-toppen er håpløst kjedelig.

Blåmerket fra parkering øverst oppe i Snurråsen, tror det er 9 t/r. Blåmerking hele veien, må bare følge veien ved Kløverød-tjønn. Alternativ retur mulighet.

Middagskollen på Auen

289 moh

Fin utsikt nedover Farris

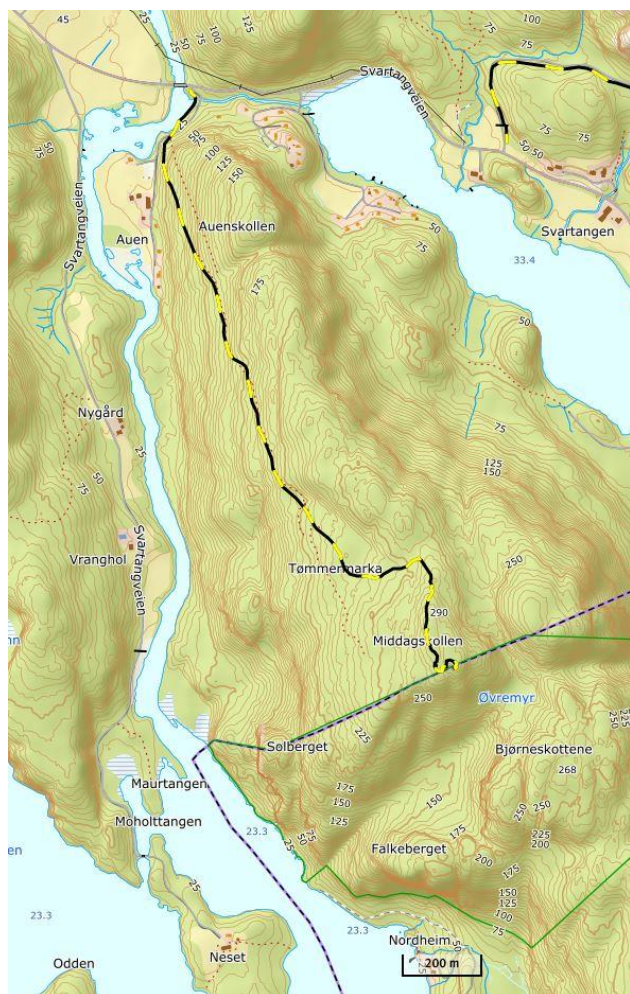

Det finnes rester etter gamle blåmerker. Følg den gamle bratte veien opp til der det heter **Tømmermarka**.

Litt utydelig sti vider opp til toppen, noen rester etter blåmerker her også.

Jordstøyp 321 moh ved Kvelde



Mye finere topp enn en skulle tro. Veldig gøy å se Lågens slyngninger. Merkede løyper i flere retninger, og fint inn til Lille Movann og rundt Anundsjøen. Parkering ved Skjærssjøen, og LOT blåmerket sti.

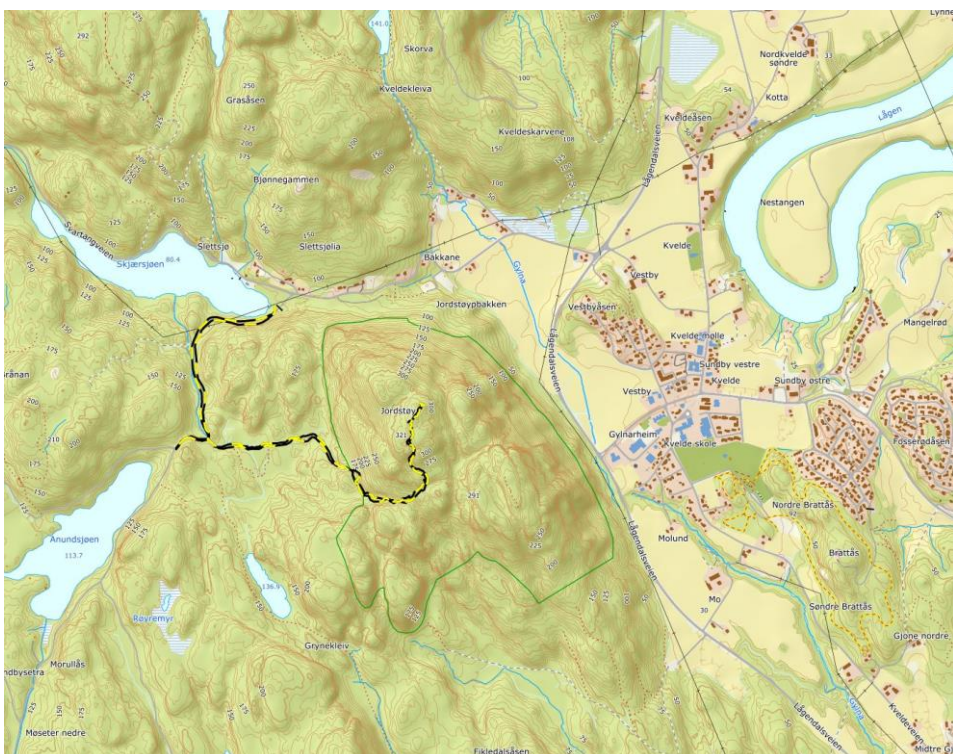

Lisbetås 294 moh



Lisbetås i stedet for Svarteberget. 8,25 km t/r.

Inn skogsbilvegen fra Skogtvedt opp forbi Svensketjønn. Opp elgråkk til høyre der POTs blåmerkede fra Årholdtdalen går til Svarteberget. Fin utsikt i mange retninger. Til og med fjella i vest Telemark, som Nissedal.

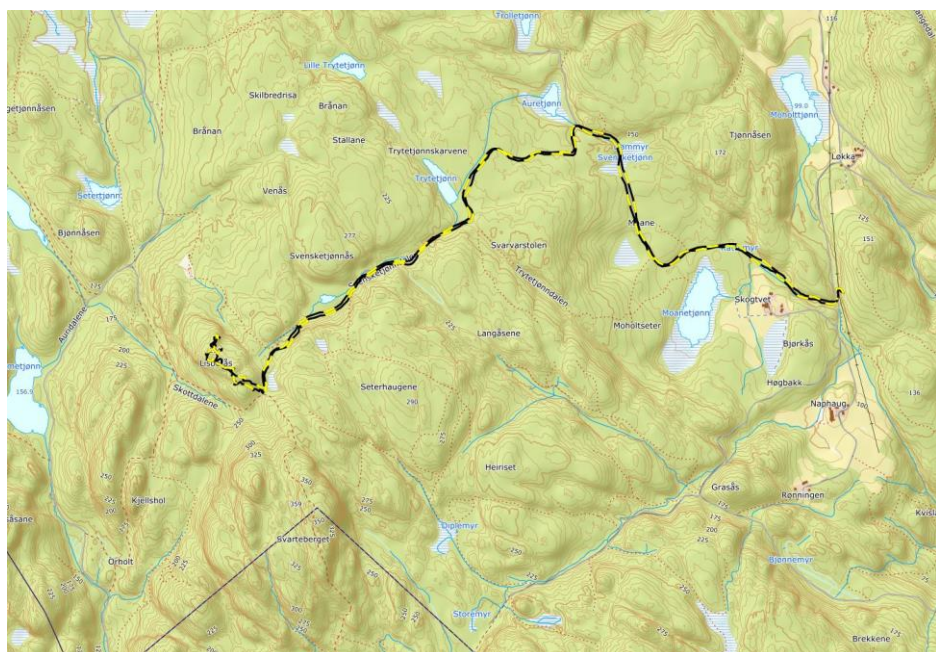



Markerkollen 575 moh,
opp fra Tokleiv med nydelig utsikt.
7 km t/r. **Krever kart.**



Såta 642 moh.

Lenge antatt som Siljans høyeste punkt.
Her ser man Vealøs og havet utenfor
Langesund i klarvær. 4 mil i luftlinje.



Flere alternative veier opp. Ca 12 km t/r
Krever kart!

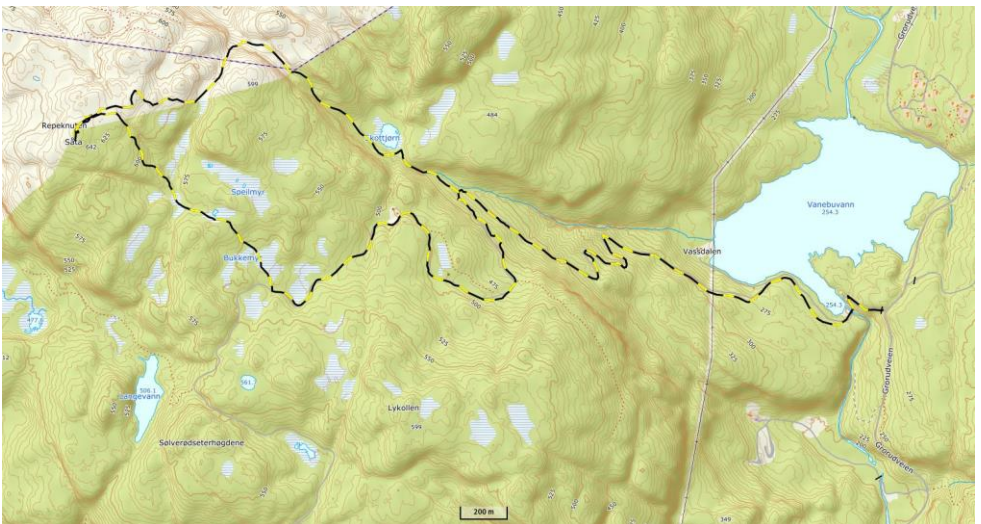

Søndre Seterkollane 527 moh



Parkere i krysset ved Rød i Opdalen. Nydelig heiterreng med flotte myrer og fine utsikter. Sporet mitt nå går ikke oppom Nordre Seterkollen. Men jeg var der 20.april, og mener at det er Blefjell som er i syne rett i nord. Samme spor kan benyttes også til Dansaren.

Gå med sola. Traktorvei opp til der det deler seg. Gammel sti vider kan være litt vanskelig å følge noen steder, men dukker opp som gammel bearbeidet noen steder opp mot Dansaren. Resten er fritt i terrenget til Brantemyr, hvor det er nyere traktorvei helt til gammel vei opp til høyre. Et lite stykke er den litt vrilen. Resten ned til krysset er greit. 9,75 kmt/r.

Ikke gå uten kart. Aller helst installer Norgeskart friluftsliv på mobilen.

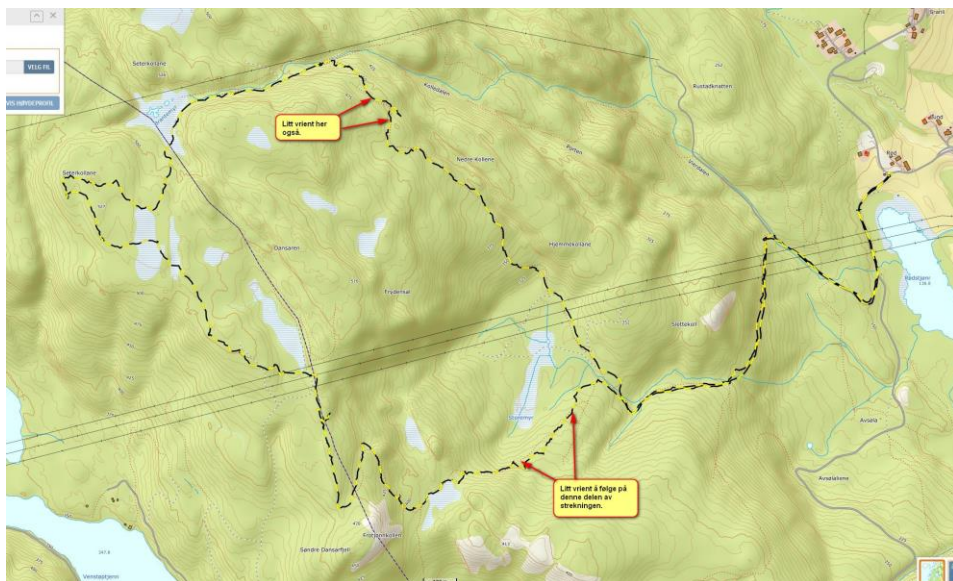

Røysa 319 moh

Ingen andre steder her så fin utsikt over Farris
Fine gamle veger opp. Lurt med kart

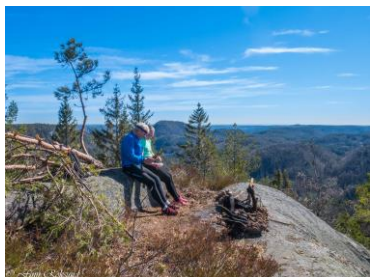
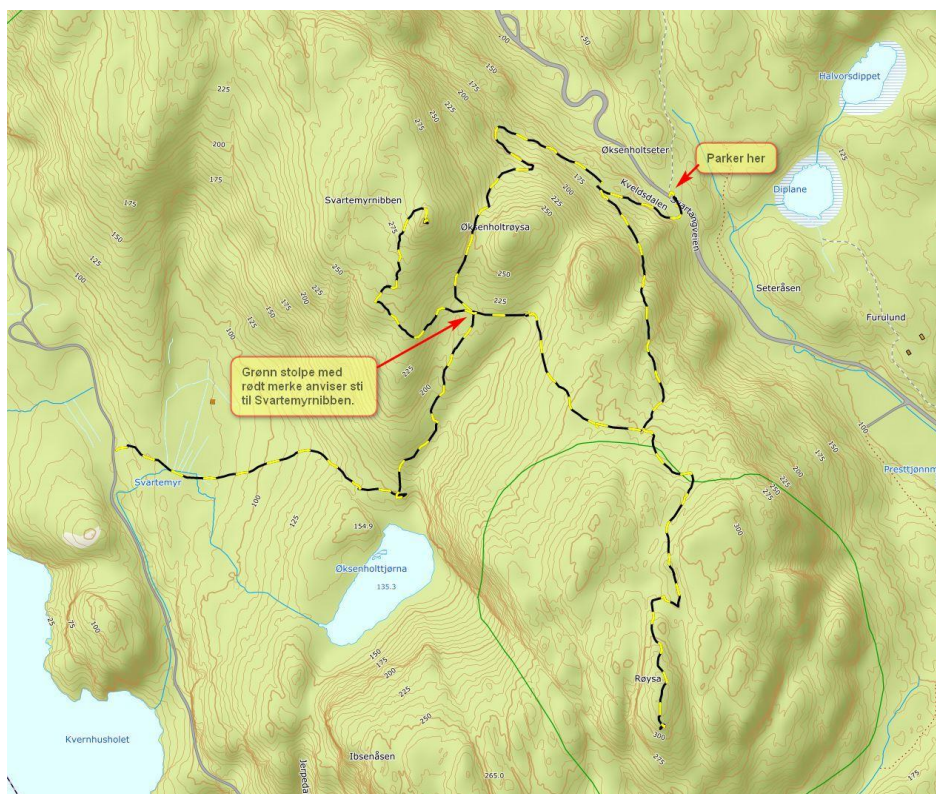

Parker på toppen av Kveldsdalen rett før/etter hårnålsvingene. Flotte gamle veger rundt og helt ned til vegen nedenfor Øksenholtjørna. Siste del opp til de to toppene er sti, elgtråkk.

Haugskollen 216 moh



6,5 kmt/r
Veldig fin
utsikt over
Lågen.

Godt
merket
med skilt
ved skolen i
Hvarnes

Men alle bør vel ta en tur til Styggemann. En gang i livet.



© Finn Roksund

Parkering øverst oppe til venstre ved Langlidalen. LOT har merket løype opp. Om rundturen er merket er jeg ikke sikker på, den er vel 14 km t/r. Supersuveren utsikt i alle retninger, som kan være litt plaget av varmedis om sommeren.

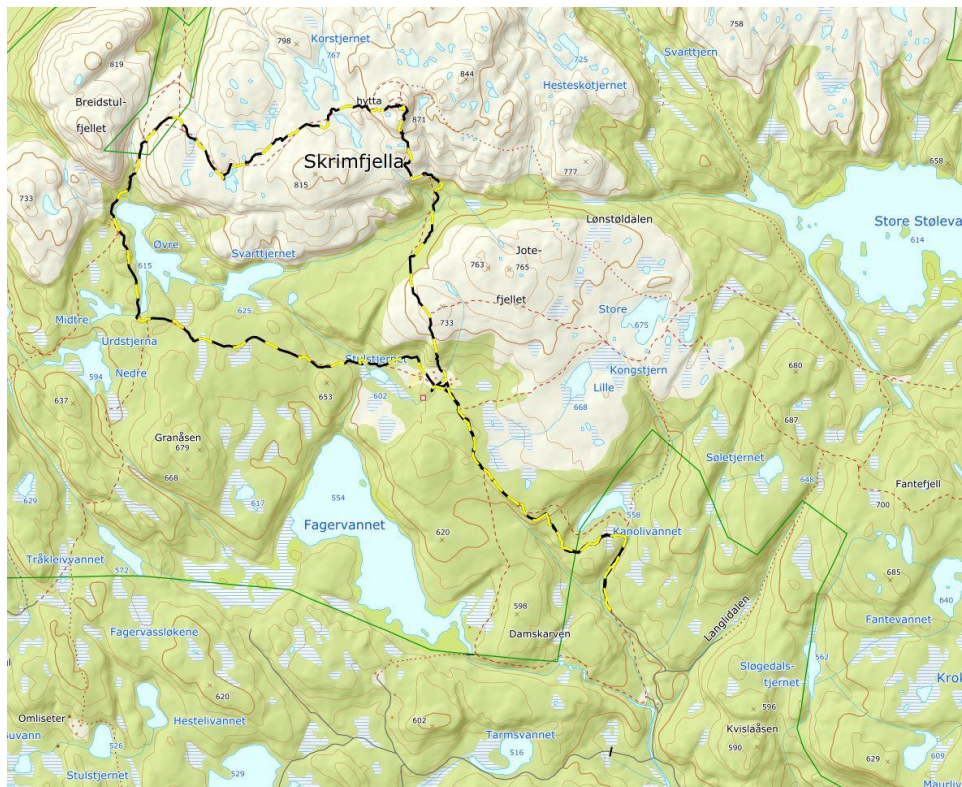

Hvis noen ønsker seg turer til litt mer sære steder, som har lettest adkomst i enden av en lang skogsbilvei, som igjen krever sykling eller lang spasertur, så kan jeg fikse spor. Også til steder som:

Viuledknatten 640 moh er grenspunkt Siljan - Skien - Kongsberg



Hundehuet 650 moh



Rådmannen 645 moh



De som vet hvordan de kan gjøre seg nytte av gpx-filer kan få spor til hvilket som helst av de foregående forslåtte løypene fra meg på epost. Inklusive de blåmerkede.

finn.roksund@online.no



Siljan kommune

Siljans kommunegrense skifter retning på alle de oransjemerkede toppene. Jeg har hatt fine turer og har vært på alle. Men jeg har ennå ikke funnet en trygg vei til Solberget nede ved Farris enda.

De stiplede linjene angir dekningsområdet til de nye DNT Telemark turkartene Skien Øst Siljan og Siljan Nord

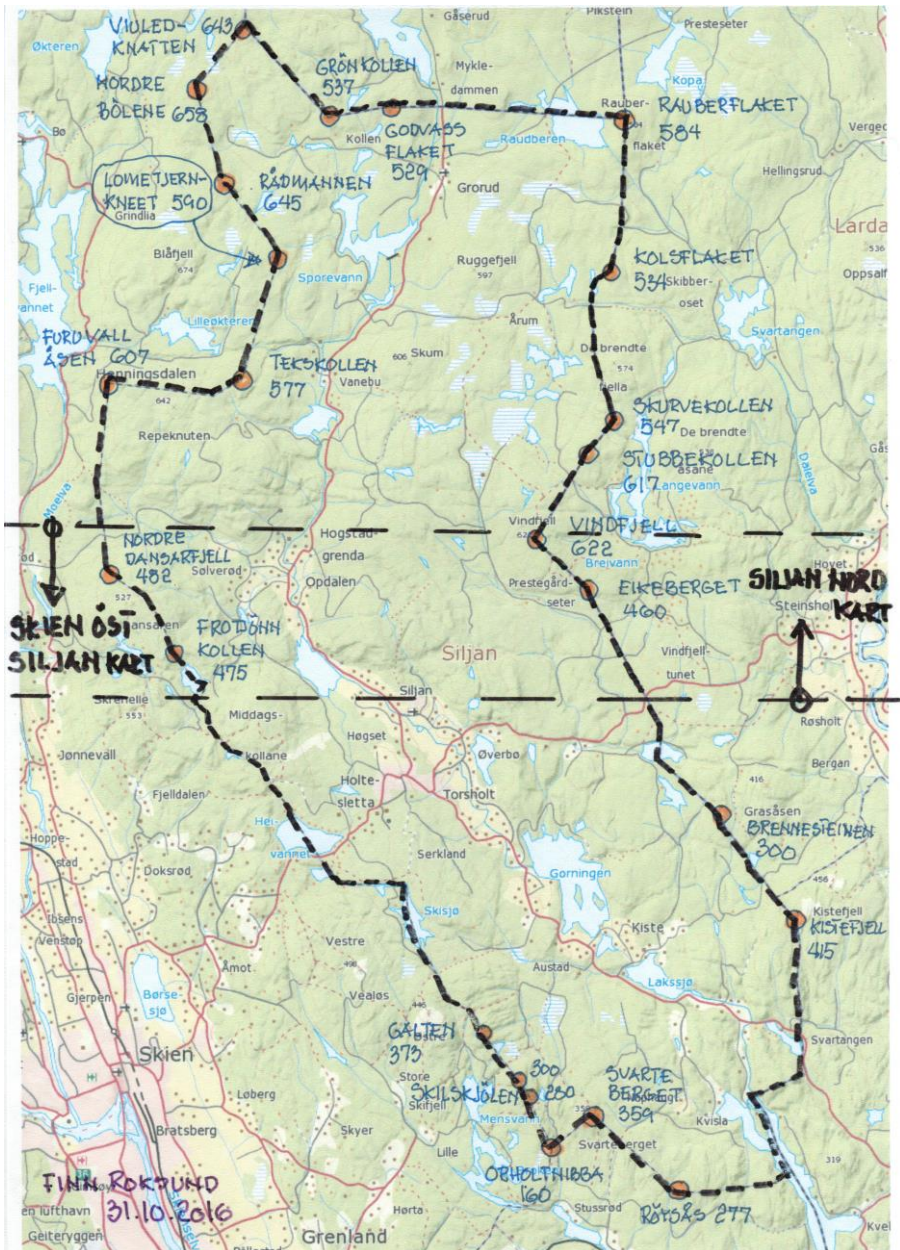

Finn Røksund - Turtips Siljan